



UNITEC

Regreso a Clases Ciclo 25-1

Campus
Queretaro



+ MENSAJE DEL RECTOR

Querido Alumno,

Te doy la más cordial bienvenida a este nuevo ciclo escolar 25-1, así como de todos los que integramos UNITEC Campus Querétaro

Este ciclo cobra especial relevancia ya que se integran a nuestra comunidad nuevos alumnos en nuestras diferentes carreras de ingeniería, ciencias sociales, administrativas y del área de la salud, y obviamente sin dejar de mencionar los de bachillerato que hacen que nuestra institución se construya un ambiente diferente y particular.

Importante mencionar que nuestros docentes, funcionarios académicos y administrativos tenemos un solo objetivo emanado de nuestra misión, formarte con la mayor calidad académica mediante aprendizajes efectivos, competencias diferenciadoras y habilidades para enfrentar los retos que hoy exige un mundo en constante movimiento.

Este ciclo además integramos algunas materias en modelo dual que fortalecerá el perfil de nuestros estudiantes para asegurar un aprendizaje exitoso desde espacios laborales.

Seguiremos también habilitando espacios de convivencia estudiantil para hacer que tu estancia universitaria no solo sea de formación, la cual cabe mencionar es nuestra prioridad, sino también de una experiencia integral de 360 grados.

Te invito a fortalecer tus principios y valores en conjunto con nuestra Misión Institucional, basado en un aprendizaje permanente mediante una cultura del esfuerzo y espíritu de superación.

En UNITEC estamos listos para acompañarte y transformar tu vida con más posibilidades

Les deseo lo mejor y quedo a sus órdenes

Atentamente,

Mtro. Edgar Argel Iturbe Luna
Rector UNITEC
Campus Querétaro



+ ÍNDICE-

Pág. 2	Mensaje del Rector
Pág. 3	Índice
Pág. 4	Calendario de eventos académicos
Pág. 9	Calendario de exámenes
Pág. 10	Servicios Escolares
Pág. 11	Calendarios Servicios Escolares
Pág. 12	Servicio Social
Pág. 13	Finanzas
Pág. 16	Servicios App móvil
Pág. 17	Biblioteca
Pág. 18	Biblioteca virtual
Pág. 19	Cultura y Deportes
Pág. 20	Talleres culturales y deportivos
Pág. 21	CADE
Pág. 22	Centro de Vinculación Laboral
Pág. 23	Incubadora de empresas
Pág. 25	Descuentos empresariales
Pág. 27	Materias en línea
Pág. 29	Información de Odontología
Pág. 30	Directorio académico
Pág. 31	Redes sociales
Pág. 32	Rutas de evacuación

+ CALENDARIO DE EVENTOS ACADÉMICOS



FACS

FECHA

DESCRIPCIÓN DE EVENTO

Semana 3

Derecho

Semana 5

Contaduría y Administración

Semana 6

Internacional

Semana 8

Marketing y Criminología

Semana 8

Lenguas extranjeras

Semana 9

Psicología y Pedagogía

Semana 11

Lenguas extranjeras

Semana 12

Cena de Cocina Mexicana





INGENIERÍA

FECHA	DESCRIPCIÓN DE EVENTO
Semana 8	Calavera monumental
Semana 12	Proyectos Diseño
Semana 11	Congresos de Diseño
Semana 12	Semanas de Ingenierías

PREPARATORIA

FECHA

DESCRIPCIÓN DE EVENTO

Semana 4- 12 de octubre

Eventos alumnos egresados- Feria de carreras

Semana 5- 18 de octubre

Secciones lúdicas por bloques

Semana 6- 23 de octubre

Conferencia: Pregúntale a un experto

Semanas 8- 8 de noviembre

Toma de Fotografías- Egresados

Semana 9- 15 de noviembre

Realy universitarios- alumnos de quinto

Semana 10- 22 de noviembre

Actividades skill TFU- Absorción

CIENCIAS DE LA SALUD

FECHA

DESCRIPCIÓN DE EVENTO

Semana 1

Bienvenidas salud y taller

Semanas 5

Realy de Salud

Semana 8- 8 de agosto

Foto de generación

Semanas 8

Investiduras

Semanas 11

Lúdica

Semanas 11

Foro de investigación

Semanas 13

Ceremonia de la Luz

CADE

FECHA

DESCRIPCION

Semana 3- 2 de octubre

Dia cero(ponencia y actividades para prevención de las violencias)

Semana 6- 21 de octubre

CADE tips con ejercicios terapéuticos para mejorar la atención muscular

Semana 11- 25 de noviembre

Dia NARANJA(Dia internacional para la erradicación de la violencia contra las mujeres)

CUDE

Semana 2

Bienvenida Unitec

Semana 5

Recolección de tapitas

Semana 7

Pasarela y Concurso de disfraces

Semana 7

Evento de día de muertos- Altares

Semana 8

Toma de fotos de egresados

Semana 9

Evento día internacional de la diabetes

Semana 10

Evento referente a la Revolución Mexicana

Semana 12

Encendida de árbol y concurso de piñatas

Semana 12

Cierre de Talleres



CUDE

FECHA

DESCRIPCION

Semana 14

Graduaciones

+ CALENDARIO DE EXÁMENES

PREPARATORIA

FECHA

EXAMEN

14 a 18 de octubre

Primer parcial

19 a 22 de noviembre

Segundo parcial

11 a 18 de diciembre

Exámenes finales

UNIVERSIDAD

FECHA

EXAMEN

28 de octubre al 01 de noviembre

Parcial

16 a 21 de diciembre

Final

Solicitud e inscripción de exámenes
Inter cuatrimestrales 6 y 7 de enero

+ SERVICIOS ESCOLARES

Conoce los trámites que puedes realizar en la ventanilla virtual de Servicios Escolares.

- + Asignación de área y de Idioma
- + Baja por reglamento, temporal y definitiva
- + Cambio de Campus, carrera, de seminario a maestría
- + Constancia de estudios a través de la ventanilla en línea
- + Entrega de documentos
- + Inscripción de materia por asesoría
- + Plan en liquidación
- + Servicio Social
- + Credencial de alumno
- + Trámites de Titulación
- + Solicitud de beca por convocatoria

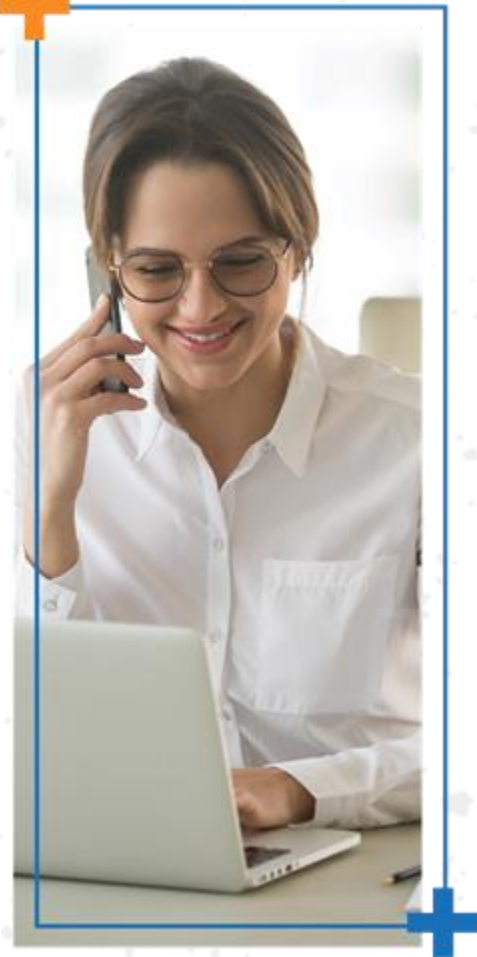

[Consulta el proceso de compra de libros aquí](#)

<https://ventanilla-online.unitec.mx/login>

ventanillavirtualsur@mail.unitec.mx



(55) 56 24 77 00

UNITEC

CALENDARIO DEL CENTRO DE ATENCIÓN Y SERVICIOS AL ALUMNO

Consulta tu calendario académico en:

<https://www.unitec.mx/alumnos/>

SERVICIOS

TRÁMITES

REGLAMENTOS

CALENDARIOS ESCOLARES



Calendario Prepa UNITEC



Calendario Prepa UNAM



Calendario Prepa UAEMex



Calendario Prepa en Línea



Calendario Licenciaturas e Ingenierías



Calendario Licenciatura en Cirujano Dentista



Calendario Semestral Licenciatura en Ciencias de la Salud



Calendario Licenciaturas en Línea Bloque A



Calendario Licenciaturas en Línea Bloque B



Calendario Maestrías en Línea



Calendario Maestrías



Podrás repasar ocho asignaturas: Español, Física, Matemáticas, Química, Biología, Geografía, Ética e Historia



Chatea con nosotros

FECHAS DE EVALUACIÓN DOCENTE

PREPA UNITEC

4 al 16 de noviembre del 2024

PREPA UNAM

1 al 5 de abril del 2025

Licenciatura

11 al 23 de noviembre del 2024

UNITEC

CASA
CENTRO DE ATENCIÓN Y SERVICIOS AL ALUMNO

SERVICIO SOCIAL

480 HORAS REQUERIDAS EN MÍNIMO 6 MESES

Consulta las **opciones autorizadas** por UNITEC, las puedes encontrar en ventanilla virtual.



Selecciona la institución en donde quieras hacer tu servicio social, manda tu currículum por correo electrónico y da seguimiento por llamada telefónica.

De ser aceptado, realiza el pago por el concepto de "CARTA CREDITOS, CONSTANCIA SERV SOC". Consulta el precio en el área de cajas.

Solicita tu carta de presentación en la oficina de servicio social con tu recibo de pago, nombre de la empresa, número del programa y nombre del responsable a quien va a ir dirigida la carta.

Pide tu **carta de aceptación** en la institución donde prestarás el servicio social, en hoja membretada, firmada, sellada y especificando 480 horas a realizar en mínimo 6 meses.

Entrega tu **documentación** en original y copia en la oficina del servicio social.

- Carta de aceptación firmada y sellada por la empresa.
- Formato de registro de Servicio Social, llenado y firmado.



Consulta las opciones que tenemos para ti

Revisa nuestros convenios

UNITEC

INDUSTRIA

BBVA

COMERCIAL

CODARMEX

INVESTIGACIÓN

OPERA DE LA MARCA

FCM

PENEX

WAGEN

+ CALENDARIO SERVICIOS ESCOLARES

CALENDARIO ESCOLAR CUATRIMESTRAL

CICLO 2024-3

Calendario Escolar 2024

PREPARATORIA CUATRIMESTRAL

prepa
UNITEC

INFORMACIÓN GENERAL

- △ Entrega de boletas de preparatoria
- Inscripción de exámenes extraordinarios e intercuatrimestrales
- Aplicación de exámenes extraordinarios e intercuatrimestrales
- Inicio de consulta de tira de materias por Internet
- Entrega de tira de materias
- Generación de horarios
- Inicio de reinscripciones al siguiente ciclo escolar
- ▶ Inicio de cuatrimestre primer ingreso
- ▶ Inicio de cuatrimestre
- ◆ Fecha límite para entrega de documentos pendientes
- Exámenes parciales
- Fecha límite para baja de materias
- Evaluación a profesores
- ◀ Fin de cuatrimestre
- Vacaciones
- Suspensión de labores



[Clic aquí para versión digital](#)

FECHAS DE EVALUACIÓN DOCENTE

04 al 16 de noviembre

+ CALENDARIO SERVICIOS ESCOLARES

CALENDARIO ESCOLAR CUATRIMESTRAL

INFORMACIÓN GENERAL

- Inscripción de exámenes extraordinarios e intercuatrimestrales
- Aplicación de exámenes extraordinarios e intercuatrimestrales
- Inicio de consulta de tira de materias por Internet
- Entrega de tira de materias
- Generación de horarios
- Inicio de reinscripciones al siguiente ciclo escolar
- Inducción para licenciatura
- Inicio de cuatrimestre
- Fecha límite para baja de materias en línea de acuerdo al periodo
- Fecha límite para entrega de documentos pendientes
- Exámenes parciales y finales
- Evaluación a profesores
- Fecha límite para baja de materias de licenciatura. No aplica para licenciaturas en línea
- Fin de Cuatrimestre
- Vacaciones
- Suspensión de labores

CICLO 25-1

SEPTIEMBRE						
	D	L	M	J	V	S
1	2	3	4	5	6	7
8	9	10	11	12	13	14
15	16	17	18	19	20	21
22	23	24	25	26	27	28
29	30					

OCTUBRE						
	D	L	M	J	V	S
3			1	2	3	4
5	6	7	8	9	10	11
12	13	14	15	16	17	18
19	20	21	22	23	24	25
26	27	28	29	30	31	

NOVIEMBRE						
	D	L	M	J	V	S
					1	2
3	4	5	6	7	8	9
10	11	12	13	14	15	16
17	18	19	20	21	22	23
24	25	26	27	28	29	30

DICIEMBRE						
	D	L	M	J	V	S
12	1	2	3	4	5	6
13	7	8	9	10	11	12
14	13	14	15	16	17	18
	19	20	21	22	23	24
	25	26	27	28	29	30
	31					

[Clic aquí para versión digital](#)

FECHAS DE EVALUACIÓN DOCENTE

04 al 16 de noviembre

+ FINANZAS

En el área de Cuentas por Cobrar podrás tramitar:



- + Renegociación de adeudos
- + Transferencias bancarias
- + Pagos en línea
- + Alta de datos fiscales
- + Respaldo económico UNITEC
- + Plan de protección escolar
- + Abono saldo en cuenta
- + Tu referencia para pagos en sucursales bancarias
- + Consultar tu saldo y próximos vencimientos por IVR

Consulta información sobre
el estacionamiento de tu campus

Conoce más de lo que puedes hacer desde la **App Móvil**, solo debes ingresar a: **unitec.mx/alumnos**, desliza hacia abajo en la sección de **Vida estudiantil en línea**, ingresa a la sección **App UNITEC móvil**.

Pago a través de
la app de tu banco

Abona saldo a tu cuenta
desde la app de tu banco



| cxcqueretaro@mail.unitec.mx

+ FINANZAS



¿En dónde pagar mi colegiatura?



**Transferencia Bancaria
con SPEI**



Efectivo y cheques en Banco



**Ventanilla virtual & App
UNITEC con:**

- Tarjetas de débito y/o crédito
- VISA, Mastercard & Amex
- MSI disponibles con tarjetas participantes



**Desde tu banca
electrónica con CODI**



**Desde tu banca
electrónica con CODI**



Solicita más información en:

cxcqueretaro@mail.unitec.mx





¿En cuánto tiempo se aplican mis pagos?

Si pagas con:	Realízalo en:	Qué necesitas:	En dónde lo obtengo:	El pago se aplica en
Efectivo	Sucursal Bancaria Banamex, HSBC, BBVA, Santander No aceptamos pagos en campus.	Tu referencia bancaria de UNITEC.	Ventanilla virtual / App UNITEC– sección información financiera o cxcqueretaro@mail.unitec.mx	24 horas hábiles
Tarjetas de crédito o débito nacionales. VISA, MASTER CARD, AMEX	Ventanilla Virtual UNITEC	Servicio de banca en internet con confirmación de operaciones electrónicas.	En tu servicio de banca.	Inmediato una vez recibida la confirmación de pago exitoso.
Transferencia Nacional Corresponsales (SPEI)	Tu banca electrónica como pago de servicio.	Nuestra CLABE bancaria Tu referencia bancaria UNITEC.	Ventanilla virtual / App UNITEC– sección información financiera o cxcqueretaro@mail.unitec.mx	24 horas hábiles
Cheque	Sucursal Bancaria Banamex, HSBC, BBVA, Santander Solo se reciben cheques del mismo banco.	Tu referencia bancaria de UNITEC	Ventanilla virtual / App UNITEC– sección información financiera o cxcqueretaro@mail.unitec.mx	24 horas hábiles
Clic y paga CODI	El dispositivo móvil de la persona que va a realizar el pago.	Liga de clic y pago enviadas por Ctas x Cobrar de UNITEC.	cxcqueretaro@mail.unitec.mx	Inmediato una vez recibida la confirmación de pago exitoso.
Transferencia banco extranjero	Tu banco en el extranjero	SWIFT	cxcqueretaro@mail.unitec.mx	Una vez confirmados los fondos con Tesorería
Tarjetas de crédito o crédito expedidas en el extranjero	Envía correo a cxcqueretaro@mail.unitec.mx para que te indiquemos qué procede.	N/A	N/A	N/A



+ SERVICIOS APP MÓVIL



La app se puede descargar desde la tienda de aplicaciones



buscándola como **UNITEC Móvil**.

UNITEC | Servicios Escolares

Descarga y uso de la app UNITEC Móvil

1. DESCARGA

Ingresa a la tienda digital desde tu dispositivo móvil con sistema operativo IOS o Android. Para descargar la aplicación:

- **Búscala como UNITEC Móvil**
- **Selecciona**
- **Descarga**

2. ACCESA CON TU CUENTA MyUNITEC

Para hacer uso de la aplicación deberás ingresar con tu cuenta de correo institucional y la contraseña para **@my.unitec.edu.mx**

3. INICIA LA EXPERIENCIA DE USO DE LA APP MÓVIL

Una vez que accedes a la aplicación, desde el menú podrás consultar los siguientes servicios:

Horario de clases · Visualización de calificaciones
Historial académico · Portal de la Universidad
Liga a los descuentos comerciales · Lista de materias y detalle
Detalle de tus inasistencias y asistencias · Noticias
Notificaciones · Actividades de tu campus
Empresas para realizar tu servicio social · Reglamento · **Eventos**
Redes Sociales · Contactos · **Videos** · Pagos en línea



UNITEC

+ BIBLIOTECA



La biblioteca es un espacio creado para cubrir y satisfacer las necesidades de información de nuestros alumnos, contamos con dos modalidades: nuestro espacio físico y la biblioteca virtual.

De manera física puedes consultar los materiales en este horario:

Lunes a viernes de 07:00 a 22:00 horas | Sábado de 07:00 a 15:00 horas

SERVICIOS:

Consulta y Orientación • Préstamo a domicilio • Préstamo interno
Préstamo interbibliotecario • Sala de lectura individual • Sala de consulta general
Hemeroteca • Catálogo en línea

Consulta los libros físicos en tu campus en este enlace:

[Catálogo biblioteca física](#)

PRÉSTAMO DE LIBROS FÍSICOS:

- Podrás solicitar hasta 5 ejemplares que serán cargados en tu registro de biblioteca, solo necesitarás presentar tu credencial de alumno.
- Podrás realizar una renovación por una semana más de los libros que hayas solicitado en préstamo, la puedes solicitar de manera física o vía telefónica.

CONDICIONES DEL SERVICIO:

- Estar inscrito al ciclo vigente
- No tener adeudos de ningún tipo
- Credencial vigente
- Revisar condiciones físicas de los libros a solicitar
- Núm. máximo de libros en préstamo: 5
- Núm. de renovaciones: 1 por cada préstamo
- Multa por retraso: \$10.00 por día y por libro



+ BIBLIOTECA VIRTUAL

La **Biblioteca Virtual UNITEC** te ofrece una amplia gama de recursos electrónicos como libros, artículos, revistas, tesis, videos, noticias, boletines y bases de datos para apoyarte en tu proceso de aprendizaje. La consulta de libros electrónicos la puedes realizar desde la plataforma de biblioteca virtual <https://www.unitec.mx/biblioteca-virtual/> con tu correo **myunitec** y tu **número de cuenta**.

Si tienes alguna duda, contáctanos:

Queretaro

442 256 5000

Ext.- 67211-67210

BIBLIOTECA

CAMPUS

PUESTO

NOMBRE

EXT.

CORREO

Queretaro

Coordinador

Irma Álvarez
Gallegos

67210

ialvarez@mail.unitec.mx

+ CULTURA Y DEPORTES



En Cultura y Deportes todas nuestras actividades son sin costo adicional, y tienen el objetivo de generar para ti un ambiente sano y armónico que favorezca tu desarrollo intelectual, amplíe tus redes de amistades, y te ayude a descubrir nuevas habilidades para que explotes tu talento.

Te invitamos a dedicar parte de tu tiempo libre a actividades culturales y deportivas y vivir al máximo la experiencia UNITEC

SERVICIOS:

Clubes Culturales, Clubes Deportivos, Ludoteca,
Concursos, Torneos y Eventos



¿Cómo me inscribo?

- Escanea el Código QR
- Llena el Formulario de inscripción con todos tus datos y **selecciona dos Clubes de tu elección**
- Entrega a tu docente de Club las copias de: certificado médico, horario académico, credencial de UNITEC y captura de pantalla del formulario concluido.
- **¡Diviértete y Aprende!**

Inscripciones: Del 17 al 30 de septiembre
Inicio de actividades: 23 de septiembre 2024

PUESTO

NOMBRE

EXT.

CORREO

Coordinador
Cultura y Deportes

Jonathan Rodríguez
Valencia

67050

joroudval@mail.unitec.mx

Síguenos en Facebook:
Cultura y Deportes UNITEC Queretaro

UNITEC



+ TALLERES CULTURALES Y DEPORTIVOS

Puedes elegir los Clubes que quieras
Todos son SIN COSTO ADICIONAL.

CULTURALES

Teatro

Canto

Guitarra

Artes Plásticas

Ensamble Musical

DEPORTIVOS

Básquetbol

Voleibol

Fútbol

Performance

Fusion Dance

Baile Urbano Avanzado

Baile Urbano Básico

+ CADE

El CADE es el espacio indicado para brindar apoyo psicoemocional y psicopedagógico mediante los servicios de Coach, Tutoría y Asesorías académicas.

En este espacio se realiza una intervención rápida y precisa para lograr un mejor rendimiento académico y adquirir habilidades necesarias para la vida.

Cada cuatrimestre se imparte una diversidad de talleres especialmente diseñados para la comunidad educativa y se publica la cartelera en las distintas redes de comunicación.

Todos los servicios se pueden solicitar por medio del correo electrónico o los teléfonos de contacto.

CADE

PUESTO

Coordinadora

NOMBRE

Gabriela García
Ramírez

EXT.

67170

CORREO

ggarciar@mail.unitec.mx

442 256 5000

+ CENTRO DE VINCULACIÓN LABORAL +



DIRECTORIO CVL

PUESTO

NOMBRE

TELÉFONO

EXT.

CORREO

Coordinación de servicio social y bolsa de trabajo

Martha Yessenia De La Cruz Loredo

442 256 5000

67064

madellor@mail.unitec.mx

+ INCUBADORA DE EMPRESAS



CONTACTO

CAMPUS

Queretaro

DIRECCIÓN

Pedro González Hernández

TELÉFONO

5583603049

EXT.

51951

CORREO

pegonher@mail.unitec.mx



UNITEC



+ INCUBADORA DE EMPRESAS

¿QUÉ ES LA INCUBADORA DE EMPRESAS?

Es un espacio que ofrece asesorías especializadas y seguimiento para convertir una idea de negocio en una empresa formal.

¿QUIÉN PUEDE INCUBAR?



Alumnos



Profesores



Empleados



Egresados



Externos

¿POR QUÉ INCUBAR?

Porque minimiza el riesgo empresarial y aumenta las posibilidades de éxito.

8 de cada 10

Empresas que se incuban superan el 2.º año de vida



80%

De negocios que se formaron independientemente no sobreviven a este periodo



¡Pierde el miedo y crea tu propia empresa!



¿ERES PARTE DE LA COMUNIDAD UNITEC?

¡CREA TU EMPRESA Y TITÚLATE!



1. Acude a tu entrevista



2. Inscribe tu proyecto



3. Desarrolla tu Plan de Negocio



4. Aprueba el Comité de Evaluación



5. Comienza con la operación formal (da de alta tu empresa)



6. Registra tu marca



7. Logra una facturación de \$50,000 en 6 meses



8. Obtén tu carta de liberación de opción de titulación y sigue tu proceso*

*Consulta el resto de los requisitos en Servicios Escolares

+ DESCUENTOS EMPRESARIALES

Beneficios Empresariales

Conoce los descuentos, ofertas y precios preferenciales que puedes obtener al ser parte de la comunidad **UNITEC**. ¡Tu credencial es la llave! Obtén descuentos*, ofertas y promociones que podrás hacer válidas al presentar tu credencial vigente de alumno de la **UNITEC**. Recuerda que si cuentas con credencial de egresado la vigencia es permanente. Más de **5 mil establecimientos** de **360 empresas** líderes que puedes utilizar presentando tu credencial física o digital.

Ingresa en este link y consulta los establecimientos participantes:

<https://www.unitec.mx/descuentos-empresariales/>

Programa de descuentos empresariales



OPTICAS
LUX
Confianza a la vista

MEN'S
FASHION



Six Flags
MEXICO

NW
INNOVAsport

Sb Suburbia®

one
hoteles

TONY
SUPERPAPELERIAS

 Búscanos en nuestra App UNITEC Móvil:

 Mobile para toda la Comunidad:

<https://www.unitec.mx/descuentos-empresariales>



UNITEC

¿Qué es el curso de Inducción Online?

Es un curso exclusivo para ti que inicias tu **Licenciatura en UNITEC**, se imparte a través de la plataforma educativa **Blackboard**, este te permitirá conocer el **Modelo Académico** de las **Asignaturas en Red** y practicar el envío de las actividades en un ambiente de prueba, es autogestivo y podrás completarlo en **6 u 8 horas** distribuidas en una semana, al terminar obtén tu **Certificado de reconocimiento**.



¿Aún con dudas?

Visita la **Dirección Académica de Materias en Línea de tu Campus** y con gusto las resolveremos, de igual forma pregunta por las sesiones de **Capacitación programadas en tu campus**.

* Considera que en caso de tener algún problema de salud o fuerza mayor que esté afectando tu desempeño en la materia en línea, debes informar al personal Académico para brindarte el apoyo.



Únete al grupo de WhatsApp para recibir información relevante de tu materia en línea.



+ MATERIAS EN LÍNEA



¿Qué son las materias en línea?

Son asignaturas que cursarás durante tu carrera en Modalidad en línea a través de la plataforma educativa Blackboard. Estas forman parte de tu plan de estudios, por lo que tiene la misma importancia que tus materias presenciales.

¿Cómo ingresar?

Ingresar a la plataforma educativa desde la dirección:
<http://uniteconline.blackboard.com>

1. Identifica tus datos de acceso en el “**horario de clases**”
2. Da clic en el botón **MyUNITEC**
3. Coloca como: **usuario** = correo institucional
contraseña = número de cuenta



¿Cuándo inician?



Previamente identificar en tu horario de clases si tienes inscrita una materia en línea, la cual se indica como “**Asignatura en Red**” para **Licenciatura Tradicionales**. Estas inician en la segunda semana de cada cuatrimestre (duración 10 semanas). Para **Licenciaturas Ejecutivas** identifica en tu horario de clases la fecha de inicio debajo del nombre de la materia (duración de 6 semanas).





¿Qué debo hacer con mi primera materia en línea?

Tu asignatura en línea es flexible en cuanto al tiempo de conexión en Blackboard, sin embargo, es importante que realices las actividades en tiempo y forma y logres un buen aprovechamiento.



Ten presentes los siguientes pasos:

- Paso 1.** Imprime tu Calendario de actividades y revisalo al iniciar la semana. Así no perderás de vista cuándo debes realizar las actividades.
- Paso 2.** Revisa la carta descriptiva, en esta encontrarás descritos los recursos, materiales e instrucciones de las actividades que tu docente te brindará.
- Paso 3.** Ingresa al apartado Rúbricas del menú del curso, en este encontrarás los criterios a evaluar de las actividades, para obtener la mejor calificación.
- Paso 4.** Puedes apoyarte en la App de Blackboard para realizar los contenidos de la materia (presentaciones, videos, etc.), revisar o enviar mensajes a tu profesor y revisar tus calificaciones.
- Paso 5.** Utiliza tu equipo de cómputo (PC, laptop) para realizar las actividades en Blackboard: Entregables, Foros y Test.
- Paso 6.** Si tienes dudas sobre las actividades, materiales y calificaciones recibidas, envía mensaje a tu docente en Blackboard, inmediatamente. Considera que el tiempo de respuesta es de 24 horas de lunes a viernes.



¡Tu mejor sonrisa te da + beneficios!

30%
de descuento

+ **Comunidad UNITEC**
(Alumnos, exalumnos, docentes
y administrativos)
*Excepto posgrados

+ **Familiares directos**
de integrantes de la
Comunidad UNITEC

10%
de descuento

+ **Familiares no directos**
o recomendados de
integrantes de la
Comunidad UNITEC

**Precio
preferente****

+ **Ortodoncia**

+

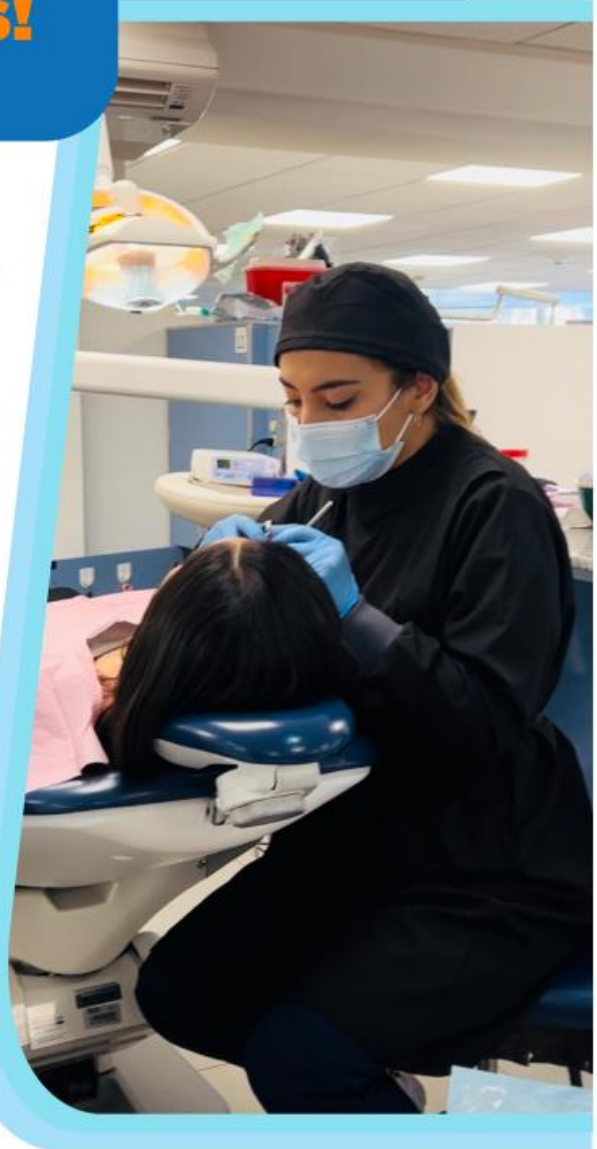

**Costo hasta 70% por debajo
de la consulta privada
+ Beneficio de
Comunidad UNITEC***

*Indispensable presentar copia de credencial UNITEC

** No aplica sobre otras promociones apertura de expediente ni tratamiento de ortodoncia con costos preferencial .



DIRECTORIO



Querataro

442 256 5000



Consulta el directorio general en:

[Comunidad.unitec.mx](https://comunidad.unitec.mx)



+ REDES SOCIALES



@UNITEC Campus Queretaro - Universidad*

Comunicados de procesos
#HistoriasUNITEC
#momentosUNITEC
Testimonios
Notas relevantes
Dinámicas



@unitecmx*

Notas
Logros
Avisos



@OrgulloUNITEC*

Dinámicas
Fotos seleccionadas
IGTV



UNITEC

Podcast relajados con temas de interés
Playlist de acuerdo a temporadas



<https://blogs.unitec.mx>

Logros de alumnos y exalumnos
Información de interés para la comunidad
Repositorio de circulares, avisos, etc.

*Recuerda seguir nuestras cuentas verificadas ✓

+ RUTAS DE EVACUACIÓN +

